## 2024

29

Jan

## Norbert Heisterkamp

**Ein Leben am Limit**

Knapp fünf Monate nach seiner schweren Herz-OP treffe ich Norbert Heisterkamp. Für die meisten nicht sichtbar sind die zwei langen Narben auf dem Brustkorb und am Bein, äußerlich ist dem beliebten Schauspieler der Eingriff jedoch immer noch anzusehen. 15 Kilo wiegt er weniger und starke Rückenschmerzen durch das starke Spreizen der Rippen sowie Probleme mit den Armen plagen Norbert noch immer. Aber auch seelisch hatte die OP Folgen.

Weiterlesen … Norbert Heisterkamp

2024 von Martina Jansen (Kommentare: 0)

29

Jan

## Josefine Voss

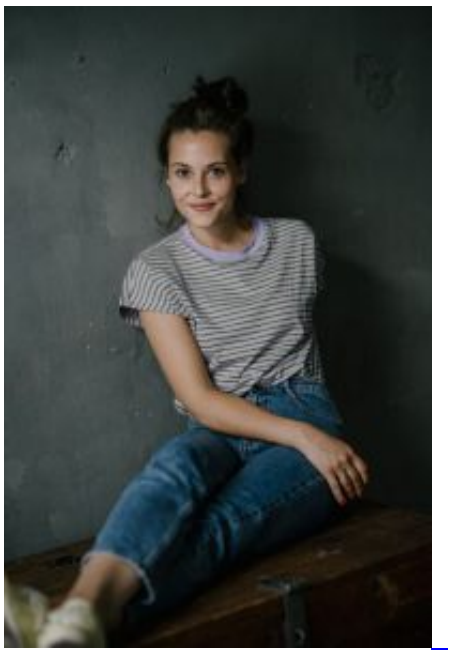

**Nach 14 Jahren wieder auf einer Ruhrgebietsbühne**

Ich durfte vor der Premiere noch einen Blick hinter die Kulissen des Theaters Marl werfen. Intendant Cornelius Demming gestattete mir, die Probe des Stücks „Die Panne“ mitzuverfolgen, um die Dorstenerin Josefine Voss auf der Gastspielbühne zu erleben.
Josefine spielt in dem Schauspiel nach einer Erzählung von Friederich Dürrenmatt die Staatsanwältin Frau Zorn.

Weiterlesen … Josefine Voss

2024 von Martina Jansen (Kommentare: 0)

26

Jan

## Bürgerbahnhof Teil 1: Der Vorplatz und das Außengelände

**Durch die Verlegung der stadtseitigen Gleise hat die Innenstadt eine Erweiterung gewonnen.**

Dass der Bürgerbahnhof viel mehr ist als das Gebäude, ist vielen nicht bewusst. Tatsächlich wurde mit der der Umrüstung der Bahnstrecken auf elektronische Stellwerkstechnik der Rückbau der stadtseitigen Gleise möglich, wurde der Bahnhof ab 2015 aus seiner Insellage befreit und gewann die Dorstener Innenstadt eine beachtliche Erweiterung hinzu, die städtebaulich und funktional gestaltet werden musste.

Weiterlesen … Bürgerbahnhof Teil 1: Der Vorplatz und das Außengelände

2024 von Martina Jansen (Kommentare: 0)

26

Jan

## Dorstener Chorfestival

**Das Dorstener Chorfestival feiert im Rahmen des Altstadtfestes 2024 seinen 10. Geburtstag.**

Rund 100 Auftritte hat es seit 2013 gegeben, viele Chöre sind bei mehreren Ausgaben dabei gewesen. Immer gut vom Publikum angenommen, gab es so einige Highlights zu feiern, wie der Besuch eines Chores aus Rom mit einer deutschen Uraufführung oder das mitreißende Jazz-Chor-Konzert unter der Leitung des Dorstener Musikschulleiters Wolfgang Endrös.

Weiterlesen … Dorstener Chorfestival

2024 von Martina Jansen (Kommentare: 0)

26

Jan

## Besuch der Schornsteinfeger

**Zwei Schornsteinfegerinnen und neun Schornsteinfeger folgen der Einladung von Bürgermeister Tobias Stockhoff zum Neujahrsempfang**.

Der Besuch von Dorstener Schornsteinfegerinnen und Schornsteinfegern zu Jahresbeginn im Rathaus ist schon Tradition. Zu Beginn dieses Jahres hat Tobias Stockhoff gleich elf „Glücksbringer“ empfangen. Ihren guten Wünschen für das noch junge Jahr 2024 schloss sich auch in diesem Jahr eine mehr als einstündige Gesprächsrunde im kleinen Sitzungssaal des Rathauses an.

Weiterlesen … Besuch der Schornsteinfeger

2024 von Martina Jansen (Kommentare: 0)

- 103
- Vorwärts
- Ende »