Juli 2024

06

Jul

Leonie Borchers im DM-Finale

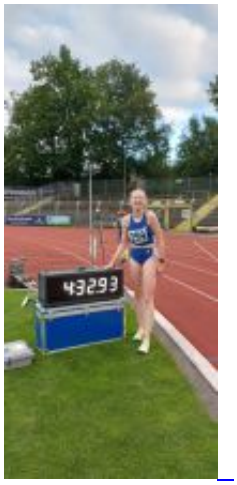

Durch einen mutigen Tempolauf qualifizierte sich Leonie Borchers (LG Dorsten) bei den Deutschen U23 Meisterschaften für das Finale am Samstag.

Auf den ersten 1100 Metern hatte Leonie für das Tempo gesorgt. Nach 4:32,86 Minuten hatte sie ihr Ziel "Finale" erreicht.

Text und Foto: Leichtathletik-Team Dorsten

2024 von Martina Jansen (Kommentare: 0)

06

Jul

Familientag am 20. Juli

Die Stadt Dorsten lädt mit der Sparkasse Vest und vielen weiteren Partnern am 20. Juli von 11 bis 18 Uhr zum Familientag in den Bürgerpark ein.

Zu einem ganz besonderen Tag für Familien lädt die Sparkasse Vest u.a. mit Unterstützung des Technischen Hilfswerks (THW), der Mr. Trucker Kinderhilfe, dem Bürgerparkverein Maria Lindenhof, der Jugendfeuerwehr, des DLRG, des Teams Schaukelbaum, der BG Dorsten, der Dorstener Arbeit, des Dorstener Integrationsforums, des Arbeitskreis Jugend Dorsten und der Abteilung Jugendförderung der Stadt Dorsten auch in diesem Jahr wieder ein.

Weiterlesen … Familientag am 20. Juli

2024 von Martina Jansen (Kommentare: 0)

06

Jul

Sommerferien

Bürgermeister Tobias Stockhoff wünscht den Dorstener Schülerinnen und Schülern, den Lehrerinnen und Lehrern und auch den Eltern schöne und erholsame Sommerferien.

Freitag (5. Juli) war der letzte Schultag, am Montag beginnen in NRW die Sommerferien. Bürgermeister

Tobias Stockhoff wünscht allen Schülerinnen und Schülern, Lehrerinnen und Lehrern, weiteren Mitarbeiterinnen und Mitarbeitern der Dorstener Schulgemeinde und selbstverständlich auch den Eltern schöne und erholsame Sommerferien.

Weiterlesen … Sommerferien

2024 von Martina Jansen (Kommentare: 0)

06

Jul

24 Kleinprojekte können in der LEADER-Region „Hohe Mark“ umgesetzt werden

Die LEADER-Region hat den Bewilligungsbescheid für die GAK-Förderung „Kleinprojekte“ über 180.000 Euro erhalten.

Das Interesse, mit kleinen Veränderungen die Lebensqualität in der LEADER-Region „Hohe Mark“ zu steigern, war erneut groß: 48 Projektideen haben Interessierte in diesem Jahr für die Kleinprojekte-Förderung eingereicht. 24 Kleinprojekte konnten von der Lokalen Aktionsgruppe, dem Entscheidungsgremium der LEADER-Region, für die Umsetzungsphase ausgewählt und im nächsten Schritt durch die Bezirksregierung bewilligt werden.

Weiterlesen … 24 Kleinprojekte können in der LEADER-Region „Hohe Mark“ umgesetzt werden

2024 von Martina Jansen (Kommentare: 0)

06

Jul

Eigenständige Überfahrt über den Fluss ist wieder möglich

Nach einer kurzen Pause an Land können die Fähren jetzt wieder zur Querung der Lippe genutzt werden.

Der Lippeverband hat die beliebten Lippe-Fähren Baldur und Maifisch wieder in Betrieb genommen. Anfang der Woche mussten sie wegen erhöhter Pegelstände vorübergehend an Land geholt werden.

Foto oben rechts: Nach einer kurzen pegelbedingten Pause, können Radfahrende und Spaziergänger*innen wieder mithilfe der Fähren die Lippe überqueren

Text und Foto: Lippeverband

2024 von Martina Jansen (Kommentare: 0)