Oktober 2023

12

Okt

Trendence Awards

Bei den renommierten „Trendence Awards“ hat die Stadtverwaltung Dorsten mit ihrer Recruiting-Kampagne „Du bist der Schlüssel“ Rang drei belegt.

Ohne Frage, ein „Schlüssel-Moment“ für die Stadtverwaltung Dorsten: Bei den „Trendence Awards 2023“, bei denen in der vergangenen Woche eine zehnköpfige Fachjury in Berlin aus insgesamt rund 80 Einsendungen neben dem besten Employer Branding, dem besten Personalmarketing auch das beste Recruiting 2023 ausgezeichnet hat, hat die Stadt Dorsten mit ihrer Recruiting-Kampagne „Du bist der Schlüssel“ in der Kategorie „Beste digitale Recruiting-Kampagne/Event KMU“ Rang drei belegt.

Weiterlesen … Trendence Awards

2023 von Martina Jansen (Kommentare: 0)

12

Okt

Ein neuer Ankermieter zieht in die MERCADEN® Dorsten

Intersport Kösters übernimmt ehemalige S. Oliver Fläche sowie angrenzende Leerstandsfläche

Erneut haben die MERCADEN® Neuigkeiten zu verkünden. Intersport Kösters wird Anfang kommenden Jahres einen Store mit rund 630 Quadratmetern Mietfläche in den MERCADEN® eröffnen. „Die Vertragsverhandlungen dazu wurden in den vergangenen Tagen abgeschlossen“, so Uwe Matthias, Center Manager der MERCADEN®.

Weiterlesen … Ein neuer Ankermieter zieht in die MERCADEN® Dorsten

2023 von Martina Jansen (Kommentare: 0)

12

Okt

Entsorgungsbetrieb Dorsten

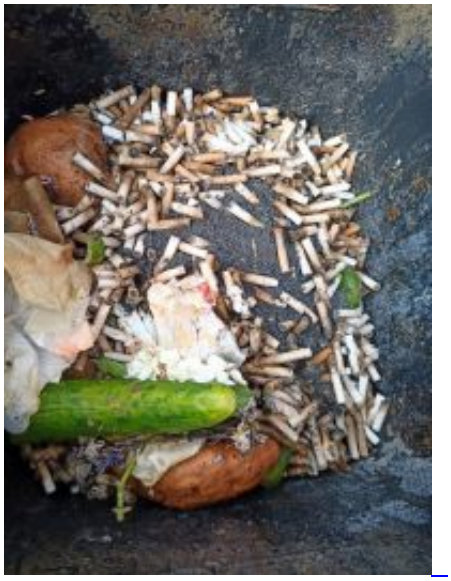

Im Rahmen der bundesweiten Tonnenkontrollaktion des Vereins „wirfuerbio“ sind in Dorsten rund 300 Biotonnen kontrolliert worden.

Die Herstellung von Qualitätskompost aus Bioabfall wird für deutsche Abfallwirtschaftsbetriebe durch zu hohe Störstoffanteile zur Mammutaufgabe. Die erstmalige bundesweite Tonnenkontrollaktion ist beendet. In der Zeit vom 18. bis 29. September waren ca. zehn Prozent der kontrollierten Biotonnen in Dorsten falsch befüllt.

Weiterlesen … Entsorgungsbetrieb Dorsten

2023 von Martina Jansen (Kommentare: 0)

10

Okt

SparkassenCross am 21. Oktober

Der 11. Dorstener SparkassenCross wird am 21. Oktober im "Bürgerpark Maria Lindenhof" ausgetragen.

Die Strecke ist weitgehend für die Zuschauer einsehbar. Die Veranstaltung beginnt um 13:00 Uhr mit dem Lauf der Jüngsten (U8) über 450 Meter. Es schließen sich weitere Läufe für die unterschiedlichen Altersklassen an. Neben den Einzelläufen ist auch eine "Cross-Staffel" über 3 x 580 Meter für Schulen und Vereine (Start 14:30 Uhr) ausgeschrieben.

Weiterlesen … SparkassenCross am 21. Oktober

2023 von Martina Jansen (Kommentare: 0)

10

Okt

Kultur in Dorsten

Die Stadtagentur Dorsten bietet den KulturPass an.

Die Stadtagentur Dorsten nimmt am KulturPass teil und hat erste Kulturangebote in der App hochgeladen – Jungen Menschen, die 2023 ihren 18. Geburtstag feiern, bietet die Bundesregierung nämlich die Möglichkeit, über den KulturPass ein Budget von 200 Euro für kulturelle Angebote zu nutzen. Die Stadtagentur Dorsten möchte junge Menschen vor Ort für Kultur begeistern und hat dabei einiges zu bieten. Sukzessiv wird das Angebot der Stadtagentur in der App auch erweitert.

Weiterlesen … Kultur in Dorsten

2023 von Martina Jansen (Kommentare: 0)