Nachrichten aus Dorsten

14

Okt

Tiefkühlstar

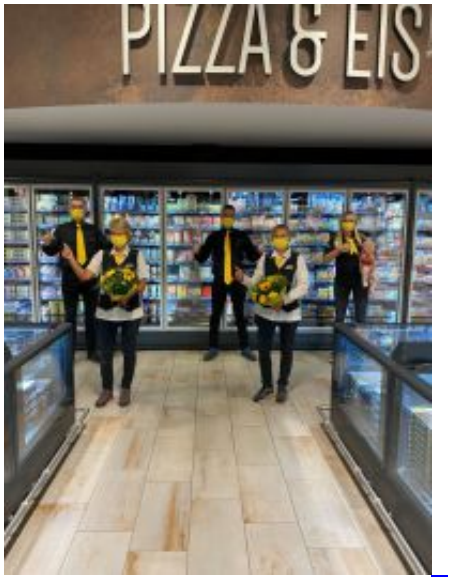

Deutschlands beste Tiefkühlabteilung hat EDEKA Honsel in Dorsten

Branchenpreise sind eine der erstrebenswertesten Auszeichnungen für jeden Lebensmittelhändler, denn hierbei wird die Leistung vor Ort deutschlandweit verglichen und von den Fachleuten der Branche beurteilt. Bei den meisten Wettbewerben kann man sich erst dann bewerben, wenn die Abteilungen gut von den örtlichen Kunden angenommen werden.

Weiterlesen … Tiefkühlstar

2020 von Martina Jansen (Kommentare: 0)

14

Okt

Nächster Kreißsaal-Talk am 20. Oktober

St. Elisabeth-Krankenhaus lädt ein zum Live-Chat mit Geburtshilfe-Team

Am Dienstag, den 20. Oktober, um 18 Uhr ist es wieder soweit: Das Geburtshilfe-Team des Dorstener St. Elisabeth-Krankenhauses geht auf Sendung! Im Rahmen eines digitalen Live-Chats informieren die leitende Hebamme Claudia Müffler und die Leiterin der geburtshilflichen und gynäkologischen Station Heike Boland werdende Eltern auf dem krankenhauseigenen Facebook- und Instagram-Kanal des KKRN-Klinikverbundes erneut umfassend über die familienorientierte Geburt im Dorstener Krankenhaus.

Weiterlesen … Nächster Kreißsaal-Talk am 20. Oktober

2020 von Martina Jansen (Kommentare: 0)

14

Okt

Treffpunkt Altstadt: Die Bauarbeiten schreiten gut und sichtbar voran

Weil das Richtfest in Zeiten der Corona-Pandemie ausfallen muss, wird eine Tafel enthüllt

Eines der großen Projekte im Stadterneuerungsprogramm „Wir machen MITte“ ist die Qualifizierung des Treffpunkt Altstadt. Inzwischen stehen die Stahlkonstruktionen für das Dach am Erweiterungsbau und die

Bauarbeiten schreiten gut voran. Eigentlich war zu diesem Anlass ein großes Richtfest geplant, aufgrund der Corona-Pandemie war dies jedoch nicht möglich.

Weiterlesen … Treffpunkt Altstadt: Die Bauarbeiten schreiten gut und sichtbar voran

2020 von Martina Jansen (Kommentare: 0)

13

Okt

Corona: Krisenstab der Stadt Dorsten setzt weiterhin auf Aufklärung

Plakate weisen auf Maskenpflicht hin. Kommunaler Ordnungsdienst und Hotline werden verstärkt

Der Kreis Recklinghausen hat den Inzidenzwert von über 50 Neuinfektionen in den vergangenen sieben Tagen deutlich überschritten. Aktuell liegt der Wert laut dem Landeszentrum Gesundheit NRW bei 59,4. Der Kreis Recklinghausen hat aufgrund dessen am Montag eine Allgemeinverfügung erlassen, die ab dem heutigen Dienstag gilt. In Dorsten liegt der Inzidenzwert derzeit bei 44,2.

Weiterlesen … Corona: Krisenstab der Stadt Dorsten setzt weiterhin auf Aufklärung

2020 von Martina Jansen (Kommentare: 0)

13

Okt

Hansa Seniorenzentrum St. Elisabeth und Hansa Ambulanter Pflegedienst in Dorsten veranstalten Aktionstag "Halt vor Gewalt"

Neue Impulse für die tägliche Arbeit durch Weiterbildung

Das Thema „Gewalt in der Pflege“ findet leider immer noch geringe Beachtung und ist teilweise sogar tabu. Umfragen zu Folge hat jedoch jeder Dritte, der hilfebedürftige Menschen in der Familie oder beruflich pflegt, schon einmal Erfahrungen mit Formen von Gewalt gemacht.

Weiterlesen … Hansa Seniorenzentrum St. Elisabeth und Hansa Ambulanter Pflegedienst in Dorsten veranstalten Aktionstag "Halt vor Gewalt"

2020 von Martina Jansen (Kommentare: 0)

13

Okt

Einheitliche Krankenhausbesucherregel im Kreis RE

Besucher-Stopp mit Ausnahmen im KKRN-Klinikverbund

Ab sofort gilt zunächst bis zum 31. Oktober beim Überschreiten einer 7-Tages-Inzidenz von 35 eine kreisweite Krankenhausbesucherregel *(Quelle: Allgemeinverfügung des Kreises Recklinghausen Nr.*

1252/2020 vom 12. Oktober 2020). Diese Maßnahme dient dem Schutz von Patienten, Besuchern sowie Mitarbeitern und soll die Ausbreitung des Coronavirus SARS-CoV-2 eindämmen.

Weiterlesen … Einheitliche Krankenhausbesucherregel im Kreis RE

2020 von Martina Jansen (Kommentare: 0)

12

Okt

Warnstreik: Der Wertstoffhof bleibt am Mittwoch geschlossen

Entsorgungsbetrieb der Stadt Dorsten ist vom Warnstreik im Öffentlichen Dienst betroffen

Der Entsorgungsbetrieb der Stadt Dorsten ist an diesem Mittwoch (14. Oktober 2020) vom Warnstreik im Öffentlichen Dienst betroffen. Der Wertstoffhof, An der Wienbecke 15, ist ganztägig geschlossen.

Die Auswirkungen für die Abfallentsorgung im Mittwochbezirk sind noch nicht vollständig absehbar.

Weiterlesen … Warnstreik: Der Wertstoffhof bleibt am Mittwoch geschlossen

2020 von Martina Jansen (Kommentare: 0)

12

Okt

Demografischer Wandel: Die Dorstener Bevölkerung wird immer älter

Im Oktober feiern gleich vier Bürger ein ganz besonderes Jubiläum: Sie werden 100 Jahre alt

Der Oktober ist ein besonderer Monat. Gleich vier Bürgerinnen und Bürger werden ihren 100. Geburtstag feiern - eine Dorstenerin und drei Dorstener. Eine weitere Bürgerin ist im Oktober sogar schon 101 Jahre alt geworden. Bürgermeister Tobias Stockhoff gratuliert den Jubilaren im Namen von Bürgerschaft, Rat und Verwaltung herzlich.

Weiterlesen … Demografischer Wandel: Die Dorstener Bevölkerung wird immer älter

2020 von Martina Jansen (Kommentare: 0)

10

Okt

Kreis hat den Inzidenzwert von 50 Neuinfektionen überschritten

KREIS
RECKLINGHAUSEN
DER VESTISCHE KREIS

Feiern nur noch mit 25 Personen – weitere Maßnahmen in Abstimmung

Der Kreis Recklinghausen hat mit dem heutigen Tag den Inzidenzwert von 50 Neuinfektionen in sieben Tagen überschritten. Das bedeutet, dass gemäß der Coronaschutzverordnung die Teilnehmerzahl für Feste auf 25 Personen reduziert ist. Darüber hinaus sind weitere Maßnahmen mit der Bezirksregierung, dem Landeszentrum Gesundheit und dem Gesundheitsministerium abzustimmen.

Weiterlesen … Kreis hat den Inzidenzwert von 50 Neuinfektionen überschritten

2020 von Martina Jansen (Kommentare: 0)

09

Okt

EBD nimmt ab sofort auch mit Holzschutzmitteln behandeltes Holz an

Bei der Abgabe am Wertstoffhof wird eine Gebühr in Höhe von 5 Euro pro 100 Liter erhoben

Der Entsorgungsbetrieb der Stadt Dorsten hat sein Entsorgungsangebot erweitert. Ab sofort ist es möglich, am Wertstoffhof, An der Wienbecke 15, auch sogenanntes A4-Holz zu entsorgen. Unter A4-Holz versteht man Holz, das vom Hersteller oder vom Verbraucher mit Holzschutzmitteln behandelt wurde. An diese Hölzer werden bei der Entsorgung besondere Ansprüche gestellt.

Weiterlesen … EBD nimmt ab sofort auch mit Holzschutzmitteln behandeltes Holz an

2020 von Martina Jansen (Kommentare: 0)

- Ende »