Nachrichten aus Dorsten

16

Okt

Tisa-Brunnen

Technisches Dezernat legt Fahrplan für die Bürgerbeteiligung vor, Befragung auf dem Markt, Abendveranstaltung und „Bürgerschaftliches Team“ für Projektbegleitung

Der Rat der Stadt Dorsten hat im Juni dieses Jahres entschieden, dass am heutigen Standort des „alten“ Tisa-Brunnens in der Innenstadt ein neuer Brunnen errichtet werden soll. Ob dies eine Nachbildung des Originals sein kann, oder ob ein neuer Brunnen im Geiste der Ehrenbürgerin Tisa von der Schulenburg errichtet wird, ist offen.

Weiterlesen … Tisa-Brunnen

2020 von Martina Jansen (Kommentare: 0)

16

Okt

Zeitgemäß Geld anlegen: mit MeinInvest

Im Gespräch mit Caroline Wittenberg, Vereinte Volksbank

Immer mehr Menschen, die ein Vermögen aufbauen wollen und Geld investieren, machen dies auf Basis eigener Recherchen – und möchten dann, dass alles läuft. Sie googeln Anlagetipps, checken Verbraucher-Apps, kaufen online Aktien, Fonds und andere Anlageprodukte. Aber dann soll es auch gut sein. Für Anlegerinnen und Anleger, die auf diese Weise komfortabel und unabhängig sparen wollen, hat die Vereinte Volksbank jetzt MeinInvest gestartet.

Weiterlesen … Zeitgemäß Geld anlegen: mit MeinInvest

2020 von Martina Jansen (Kommentare: 0)

16

Okt

Kirchweg in Höhe der Grundschule Deuten vom 20. bis 22. Oktober gesperrt

Im Zuge der Verlegung von Glasfaserkabeln muss der Kirchweg in Höhe der Grundschule Deuten in der Zeit vom 20. bis 22. Oktober 2020 gesperrt werden.

Die Umleitung erfolgt während dieses Zeitraums über den Lasthausener Weg.

Text: Stadt Dorsten

2020 von Martina Jansen (Kommentare: 0)

15

Okt

Tempo-Kontrollen vom 19. Oktober bis 25. Oktober 2020

Der Radarwagen der Stadt wird in der kommenden Woche folgende Straßen besonders in den Blick nehmen:

Erler Straße, Bestener Straße, Großer Ring und Birkenallee.
Darüber hinaus muss natürlich im gesamten Stadtgebiet mit weiteren Geschwindigkeitsmessungen gerechnet werden.

Text: Stadt Dorsten

2020 von Martina Jansen (Kommentare: 0)

15

Okt

Corona: Besuch im Rathaus möglichst nur nach Terminvereinbarung

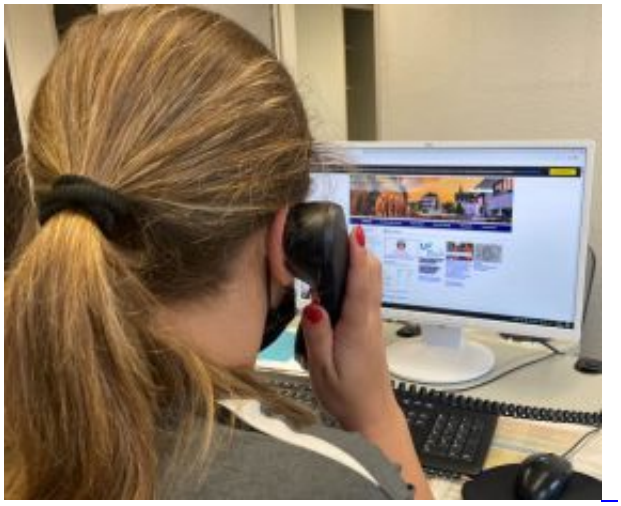

Der Krisenstab bittet Bürgerinnen und Bürger darum, Anliegen bevorzugt telefonisch vorzutragen. Keine Änderungen für das Bürgerbüro: Termine nur nach Online-Terminvereinbarung

Der Corona-Inzidenzwert ist in den vergangenen Tagen auch in Dorsten erheblich angestiegen. Am heutigen Donnerstag liegt er bei 53,5.

Weiterlesen … Corona: Besuch im Rathaus möglichst nur nach Terminvereinbarung

2020 von Martina Jansen (Kommentare: 0)

15

Okt

Anstehende Neubebauung am Ostwall 6-8

Im Kern der Altstadt entsteht ein modernes Wohnhaus mit unterschiedlichsten Wohnungsgrößen

Lange war es still im Umfeld des Gebäudes Ostwall 6-8, nördlich des Toom-Einkaufsmarkts in der Innenstadt. Das Haus ist seit einiger Zeit unbewohnt und auch den Musikstore gibt es nicht mehr. Nun kommt wieder Leben in den nördlichen Teil des Ostwalls. Im nächsten Jahr entsteht dort ein innerstädtisches, modernes Wohnhaus mit unterschiedlichsten Wohnungsgrößen.

Weiterlesen … Anstehende Neubebauung am Ostwall 6-8

2020 von Martina Jansen (Kommentare: 0)

15

Okt

„Sauerei des Monats“

Mit Schutzmitteln behandeltes Holz am Brauckweg in Hervest

Ja, die Natur freut sich sicher über einen Schwung A4-Holz, der am Wegesrand abgelagert wird. Oder war das etwa ein Geschenk an den Jagdpächter, der sich aus dem Holz einen Hochsitz bauen soll? Nein, das ist wohl mal wieder eine illegale Müllkippe!

Weiterlesen … „Sauerei des Monats“

2020 von Martina Jansen (Kommentare: 0)

14

Okt

An diesen öffentlichen Plätzen gilt in Dorsten die Maskenpflicht

Neben Fußgängerzone und Bereichen der Innenstadt auch am Wulfener Markt und Berliner Platz

Die Allgemeinverfügung des Kreises Recklinghausen zum Zwecke der Verhütung und Bekämpfung der Ausbreitung des Corona-Virus regelt auch, dass Bürgerinnen und Bürger in sämtlichen Fußgängerzonen des Kreises eine Mund-Nasen-Bedeckung tragen müssen. In Dorsten sind Bürgerinnen und Bürger darüber hinaus angehalten, auch in weiteren Bereichen der Innenstadt, sowie am Wulfener Markt und am Berliner Platz in Holsterhausen eine Mund-Nasen-Bedeckung zu tragen.

Weiterlesen … An diesen öffentlichen Plätzen gilt in Dorsten die Maskenpflicht

2020 von Martina Jansen (Kommentare: 0)

14

Okt

Tiefkühlstar

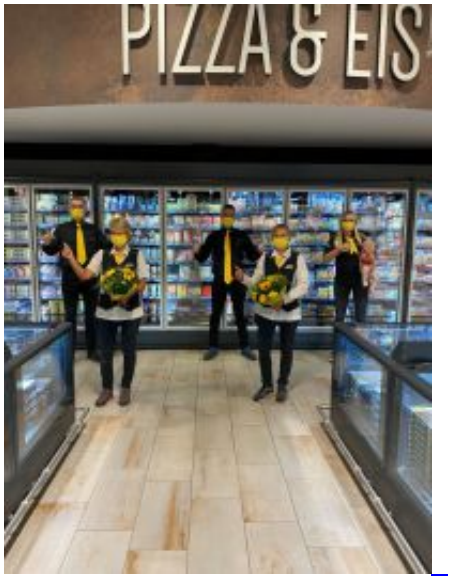

Deutschlands beste Tiefkühlabteilung hat EDEKA Honsel in Dorsten

Branchenpreise sind eine der erstrebenswertesten Auszeichnungen für jeden Lebensmittelhändler, denn hierbei wird die Leistung vor Ort deutschlandweit verglichen und von den Fachleuten der Branche beurteilt. Bei den meisten Wettbewerben kann man sich erst dann bewerben, wenn die Abteilungen gut von den örtlichen Kunden angenommen werden.

Weiterlesen … Tiefkühlstar

2020 von Martina Jansen (Kommentare: 0)

14

Okt

Nächster Kreißsaal-Talk am 20. Oktober

St. Elisabeth-Krankenhaus lädt ein zum Live-Chat mit Geburtshilfe-Team

Am Dienstag, den 20. Oktober, um 18 Uhr ist es wieder soweit: Das Geburtshilfe-Team des Dorstener St. Elisabeth-Krankenhauses geht auf Sendung! Im Rahmen eines digitalen Live-Chats informieren die leitende Hebamme Claudia Müffler und die Leiterin der geburtshilflichen und gynäkologischen Station Heike Boland werdende Eltern auf dem krankenhauseigenen Facebook- und Instagram-Kanal des KKRN-Klinikverbundes erneut umfassend über die familienorientierte Geburt im Dorstener Krankenhaus.

Weiterlesen … Nächster Kreißsaal-Talk am 20. Oktober

2020 von Martina Jansen (Kommentare: 0)