Nachrichten aus Dorsten

14

Mai

Comedy-Night der besonderen Art

Hans Schuster von Nightaffairs trotzt der Krise mit frischen Ideen

Auch die Eventbranche wurde durch die Corona-Pandemie hart getroffen. Hans Schuster, Inhaber der Dorstener Eventagentur Nightaffairs, stand über Nacht vor einem Scherbenhaufen. „Alle Hochzeiten und Veranstaltungen in der Galerie der Traumfänger, externe Veranstaltungsaufträge und Innenstadtveranstaltungen waren von heute auf morgen bis auf Weiteres abgesagt“, so Schuster. Doch wer den Dorstener Unternehmer kennt, der weiß auch um seinen Ideenreichtum.

Weiterlesen … Comedy-Night der besonderen Art

2020 von Martina Jansen (Kommentare: 0)

14

Mai

Kampagne „Dorsten vs. Corona“

Mitarbeiterinnen und Mitarbeiter der Stadtverwaltung stehen Seite an Seite füreinander ein

„Dorsten vs. Corona“ ist der Titel einer Kampagne, in deren Rahmen die Stadt Dorsten in den nächsten Tagen Mitarbeiterinnen und Mitarbeiter vorstellen wird, die in Zeiten der Corona-Krise vor besondere Herausforderungen gestellt sind. An jedem Werktag soll dazu auf der Website www.dorsten.de ein entsprechendes Plakat veröffentlicht werden.

Weiterlesen … Kampagne „Dorsten vs. Corona“

2020 von Martina Jansen (Kommentare: 0)

14

Mai

Comedy goes Autokino Dorsten

Die Dorstener Comedy Night geht in die ZEHNTE Runde!

LIVE im Autokino Dorsten - besondere Umstände, erfordern besondere Maßnahmen!
Wieder möchten wir beweisen, dass ein tolles Comedy Event auch in Dorsten möglich ist und haben für Euch ein buntes Line-up zusammenstellt, welches Euch aus den Autositzen reißen wird.

Weiterlesen … Comedy goes Autokino Dorsten

2020 von Martina Jansen (Kommentare: 0)

14

Mai

Gedenken an Heinz Strock

Für alle unerwartet starb das Heimatvereinsmitglied Heinz Strock am 04. Mai 2020.

Heinz Strock war seit vielen Jahren in allen Bereichen des Heimatvereins mit großem Eifer dabei und an vielen Projekten maßgeblich beteiligt. Bis zu einem Unfall war er als Gruppensprecher des Heimathofs aktiv tätig und auch danach stand er bis zu seinem Tod mit seinem kompetenten Fachwissen jedermann zur Verfügung.

Weiterlesen … Gedenken an Heinz Strock

2020 von Martina Jansen (Kommentare: 0)

14

Mai

Arbeiten am „Stadtteilplatz Memelstraße“ werden fortgesetzt

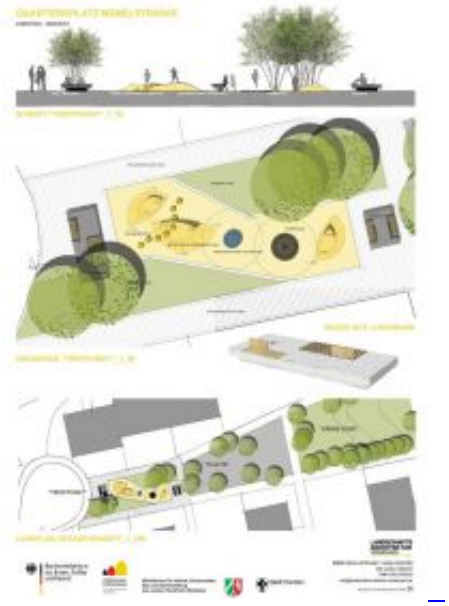

Die neuen Spielgeräte sind nach der Fertigstellung nutzbar - voraussichtlich Mitte Juni

Die Arbeiten am „Stadtteilplatz Memelstraße“ werden seit Dienstag (12. Mai) fortgesetzt. Baubeginn war im September des vergangenen Jahres. Der Platz ist bereits eingefasst, Sitzelemente sind fertiggestellt. Nun wird noch der mittlere Bereich gestaltet, der über den Winter Schotterfläche geblieben ist. Das Gelände wird modelliert, außerdem werden Spielgeräte eingebaut. Anschließend wird Kunststoffbelag verbaut.

Weiterlesen … Arbeiten am „Stadtteilplatz Memelstraße“ werden fortgesetzt

2020 von Martina Jansen (Kommentare: 0)

14

Mai

St. Elisabeth-Krankenhaus führt neue Regelung für Besucher ein

Ab dem 18. Mai 2020 führt der KKRN-Klinikverbund, zu dem das Dorstener St. Elisabeth-Krankenhaus gehört, gemäß den Vorgaben des Landes NRW eine neue begrenzte Besuchsregelung ein.

Der „1-1-1-1-Regel“ zufolge darf ab Montag einmal täglich ein Patient von einem einzigen Besucher für eine Stunde besucht werden. Die Besuchszeit beschränkt sich auf den Zeitraum zwischen 15 und 20 Uhr.

Ausnahmen in Einzelfällen bedürfen der ärztlichen Anordnung.

Weiterlesen … St. Elisabeth-Krankenhaus führt neue Regelung für Besucher ein

2020 von Martina Jansen (Kommentare: 0)

13

Mai

Stadt bietet Sportvereinen Unterstützung mit Material und Hygienekonzept an

Bürgermeister Stockhoff: „Sport und Corona-Schutz müssen Hand in Hand gehen“

Nachdem erster Freizeit- und Breitensport (kontaktlos!) wieder möglich ist, hat Bürgermeister Tobias Stockhoff am Dienstag alle Sportvereine in Dorsten angeschrieben und Unterstützung der Stadt angeboten: Die Vereine können aus den städtischen Beständen Schutzmaterial zum Selbstkostenpreis anfordern. Außerdem entwickeln Sportverwaltung und Gebäudemanagement einheitliche Vorgaben, damit die städtischen Hallen wieder für Vereine geöffnet werden können.

Weiterlesen … Stadt bietet Sportvereinen Unterstützung mit Material und Hygienekonzept an

2020 von Martina Jansen (Kommentare: 0)

13

Mai

Rock Forum Dorsten produziert neue Dorsten-LP

Die Platte soll schon im Sommer erscheinen – natürlich mit Code zum MP3-Download

Musikfreunde sitzen derzeit ziemlich „auf dem Trockenen“: Wegen der Corona-Pandemie können wohl noch für einige Zeit keine Konzerte stattfinden. Um trotzdem ein starkes, musikalisches Lebenszeichen zu senden, möchte das Rock Forum eine Vinylplatte mit Aufnahmen von Dorstener Bands produzieren.

Die Songs dürfen gerne einen Bezug zu Dorsten haben und in der momentanen Situation Mut machen und positiv stimmen.

Weiterlesen … Rock Forum Dorsten produziert neue Dorsten-LP

2020 von Martina Jansen (Kommentare: 0)

13

Mai

Kampagne „Dorsten vs. Corona“

Mitarbeiterinnen und Mitarbeiter der Stadtverwaltung stehen Seite an Seite füreinander ein

„Dorsten vs. Corona“ ist der Titel einer Kampagne, in deren Rahmen die Stadt Dorsten in den nächsten Tagen Mitarbeiterinnen und Mitarbeiter vorstellen wird, die in Zeiten der Corona-Krise vor besondere

Herausforderungen gestellt sind. An jedem Werktag soll dazu auf der Website www.dorsten.de ein entsprechendes Plakat veröffentlicht werden.

Weiterlesen … Kampagne „Dorsten vs. Corona“

2020 von Martina Jansen (Kommentare: 0)

12

Mai

Neues Partyspiel „In the Mood“ steht kostenlos zum Download zur Verfügung

In diesem Spiel dreht sich alles um Musik und Emotionen. Erfunden hat es Stefan Breuer

Die Stadt Dorsten stellt auf ihrer Website www.dorsten.de erneut ein Gesellschaftsspiel kostenlos zur Verfügung. „In the Mood“ ist der Titel des Partyspiels, in dem es das Ziel ist, möglichst viele Punkte zu sammeln. Punkte erhält der, der seine Mitspielerinnen und Mitspieler richtig einschätzt.

Weiterlesen … Neues Partyspiel „In the Mood“ steht kostenlos zum Download zur Verfügung

2020 von Martina Jansen (Kommentare: 0)