Juli 2020

15

Jul

Diplom-Geograf Eric Oeder

Im Zeitalter der digitalen Navigation

„Sie haben Ihr Ziel erreicht!“ Die wahlweise weibliche oder männliche Stimme Ihres Navis hat Ssie während Ihrer Autofahrt gut begleitet. Aber wie erkennt das Navigationsgerät, dass Sie zwei Straßen vorher nicht links abbiegen oder nicht schneller als 50 km/h fahren dürfen?

Für die korrekten Angaben ist Eric Oeder zuständig.

Weiterlesen … Diplom-Geograf Eric Oeder

2020 von Martina Jansen (Kommentare: 0)

14

Jul

Der 30. Schermbecker Halbmarathon findet erst 2021 statt, 2020 bleibt virtuell

SV Schermbeck e.V. 1912

Die neue Coronaschutzverordnung verschiebt die Freigabe von Großveranstaltungen auf den 31.10.2020.
Und auch bei kleineren Veranstaltungen sind nur 100 Zuschauer erlaubt, wobei eine Rückverfolgbarkeit zu gewährleisten ist. Diese Umstände haben den Abteilungsvorstand der Schermbecker Leichtathleten dazu bewogen auf eine Durchführung des Halbmarathons zu verzichten.
Wer dennoch etwas Wettkampfluft schnuppern möchte, für den wird die Strecke des Halbmarathons und des halben Halbmarathons markiert und die selbstgesammelten Laufdaten können dann wie beim virtuellen Volkslauf auf Strava hochgeladen werden.
Vom 01.-30. September 2020 können Bestzeiten gelaufen werden und virtuell verglichen werden. Die Zwischenergebnisse werden wöchentlich auf der Homepage bzw. Facebook veröffentlicht.

Text: SV Schermbeck

2020 von Martina Jansen (Kommentare: 0)

14

Jul

Leonie Borchers pulverisiert Bestzeit

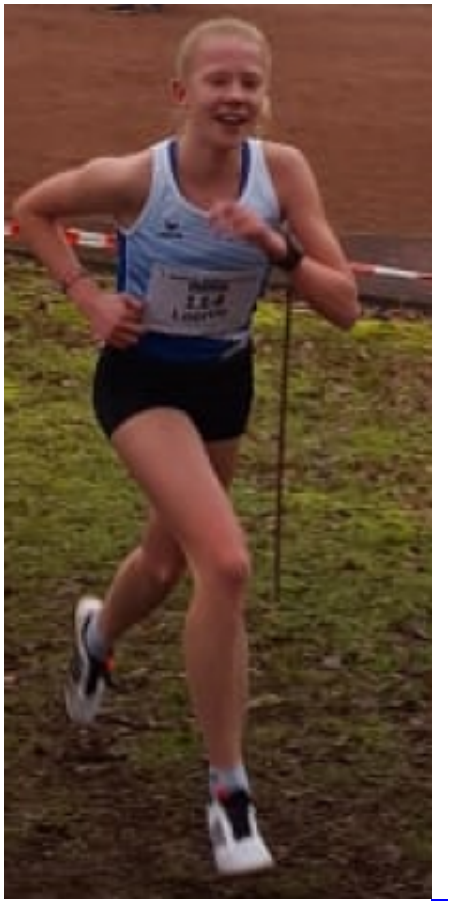

Bei dem aufwändig organisierten Meeting "backontrack" im Dortmunder Stadion "Rote Erde" lief Leonie Borchers (LG Dorsten) über 3.000 Meter 10:08,16 Minuten.

Die DM-Fünfte (U18) des vergangenen Jahres pulverisierte dabei ihre Bestmarke, die bisher auf 10:33 Minuten stand. "Nebenbei" unterbot sie die Norm für die Deutschen Jugendmeisterschaften, die im September in Heilbronn ausgetragen werden, um 42 Sekunden.

Weiterlesen … Leonie Borchers pulverisiert Bestzeit

2020 von Martina Jansen (Kommentare: 0)

14

Jul

Aus vielen originellen Rezepten entsteht das „Dorsten-Kochbuch“

stadtinfo
Stadt Dorsten

Dorstener sind aufgerufen, regionale Koch- und Backideen bei der Stadtagentur einzureichen

Die Dorstener Bürgerinnen und Bürger haben sich nach dem Aufruf der Stadtagentur schnell gemeldet und schon viele wunderbare Rezepte eingereicht, aus denen das neue „Dorsten-Kochbuch“ entstehen soll. Vom Münsterländer Hochzeitsessen bis hin zur FlädleSuppe war schon viel Leckeres dabei.

Weiterlesen … Aus vielen originellen Rezepten entsteht das „Dorsten-Kochbuch“

2020 von Martina Jansen (Kommentare: 0)

13

Jul

Gerrit Bergforth: ein Rohdiamant aus Dorsten

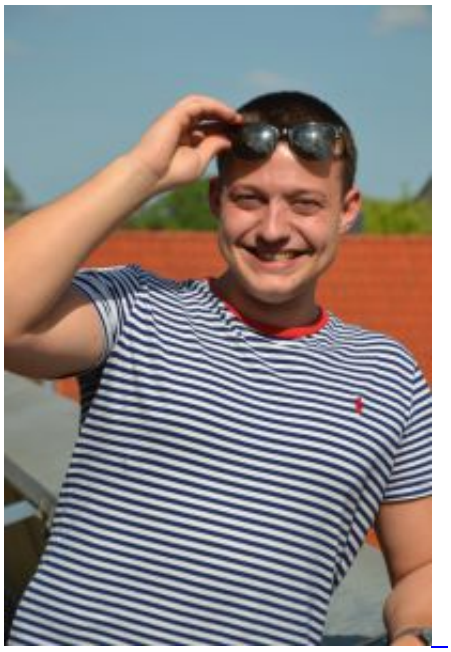

Der junge Songwriter ist auf dem Weg zum großen Erfolg

Viel Schliff brauchte ‚unser Diamant' nicht", betont Jaxon Bellina, international erfolgreicher Musikproduzent und Songwriter aus Hervest. „Gerrit bringt sehr viel Talent mir, aber er muss, wie wir alle, hart arbeiten, damit er auf Dauer Erfolg hat."

Weiterlesen … Gerrit Bergforth: ein Rohdiamant aus Dorsten

2020 von Martina Jansen (Kommentare: 0)