August 2020

30

Aug

Corona-Regeln

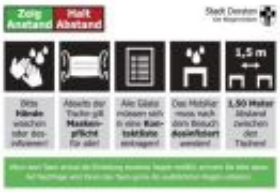

„Regeln sichtbar machen – soziale Kontrolle stärken“

Die Zahl der Infektionen mit dem Corona-Virus steigt im Augenblick wieder an. Umso wichtiger ist es, dass die grundlegenden Schutzregeln weiterhin eingehalten werden: Maske tragen, Abstand halten, Hände regelmäßig waschen oder desinfizieren (die so genannten „AHA-Regeln“ – Abstand, Hygiene, Alltagsmaske). Nach fast einem halben Jahr ist aber auch erkennbar, dass immer mehr Bürgerinnen und Bürger es müde werden, sorgfältig auf diese Regeln zu achten.

Weiterlesen … Corona-Regeln

2020 von Martina Jansen (Kommentare: 0)

28

Aug

Diese Zeiten erfordern neue Ideen

Der 10. Rekener 24-Stunden-Lauf findet „individuell“ statt

„Im letzten Jahr hatte ich versprochen, dass wir uns für den 10. Rekener 24-Stunden-Lauf etwas ganz Besonderes ausdenken. Dass es aber nun, bedingt durch die Corona-Pandemie, ein ganz anderes Event wird, das hätte ich selbst in meinen kühnsten Träumen nicht erwartet. Aber: Der Lauf fällt nicht aus, er findet nur anders statt. Diese Zeiten erfordern neue Ideen“, sagt Organisator Rainer Kauczor etwas traurig aber auch mit hoffnungsvollem Blick nach vorn.

Weiterlesen … Diese Zeiten erfordern neue Ideen

2020 von Martina Jansen (Kommentare: 0)

28

Aug

Für Dorsten-Entdecker

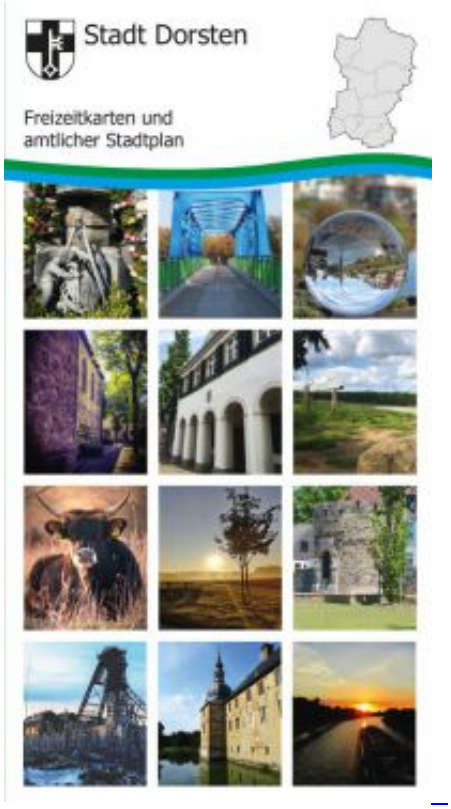

Neuauflage des Kartenpakets Stadtplan und Routenvorschläge für Themen-Touren

„Dorsten erfahren“, hieß es im Jahr 2009 erstmalig: Das Planungs-, Umwelt- und Vermessungsamt brachte zum regulären Stadtplan ein umfangreiches Kartenwerk mit Vorschlägen zur touristischen Erkundung der Stadt heraus. Die acht Fahrradtouren D1 bis D8 – mit gelben Schildern entlang der Strecke ausgezeichnet – führen seitdem durch das 171 Quadratkilometer große Stadtgebiet zu den schönsten Landschaften und den interessantesten Sehenswürdigkeiten.

Weiterlesen … Für Dorsten-Entdecker

2020 von Martina Jansen (Kommentare: 0)

28

Aug

Erhöhtes Spam-Aufkommen mit vermeintlichen Kreis-Mailadressen

KREIS
RECKLINGHAUSEN
DER VESTISCHE KREIS

Im Moment gibt es wieder vermehrt Hinweise, dass Spam-Mails mit vermeintlichen Kreis-Mailadressen als Absender im Umlauf sind.

Darum warnt die Kreisverwaltung vor E-Mails, die eine Kreis- Mailadresse als Absender haben – zum Beispiel hans.mueller@kreis-re.de – und vermeintlich einen Link zu einer Rechnung, einem Bescheid oder ähnlichem enthalten.

Die genannten Mails erwecken zwar den Eindruck, als kämen sie von einem Kreis-Beschäftigten, stammen aber nicht vom Kreis Recklinghausen.

Weiterlesen … Erhöhtes Spam-Aufkommen mit vermeintlichen Kreis-Mailadressen

2020 von Martina Jansen (Kommentare: 0)

28

Aug

Lippe-Lese-Lounge ist eröffnet – mehr Aufenthaltsqualität auf dem Deich

Lippeverband und Stadt Dorsten gestalten Rohre und Pumpwerk neu

In Dorsten ist die Lippe ab sofort „erlesbar“ und erlebbar – der Lippeverband und die Stadt Dorsten haben heute (27.8.) auf dem Deich in Nähe der Innenstadt gleich mehrere Kunstinstallationen eingeweiht. Nach einer Idee der Dorstener Künstlerin Brigitte Stüwe kann man sich ab sofort aus der Lippe-Lese-Lounge, einem digitalen Freiluft-Bücherregal, via QR-Code Texte runterladen.

Weiterlesen … Lippe-Lese-Lounge ist eröffnet – mehr Aufenthaltsqualität auf dem Deich

2020 von Martina Jansen (Kommentare: 0)

- Zurück
- 1
- 2
- 3
- 4
- 5
- 6
- 7
- Vorwärts
- Ende »